

Vem ser oss?

En studie om kvinnor i missbruk
och deras upplevelser av våld i
nära relation

Länsstyrelsen Västmanland i samarbete
med Mälardalens universitet



Studiens syfte

Kartlägga förekomsten av fysiskt, psykiskt och sexuellt våld bland kvinnor med dokumenterat missbruk av alkohol/och eller narkotika i Västmanlands län samt att undersöka huruvida deras våldsutsatthet påverkar deras pågående missbruksbehandling.

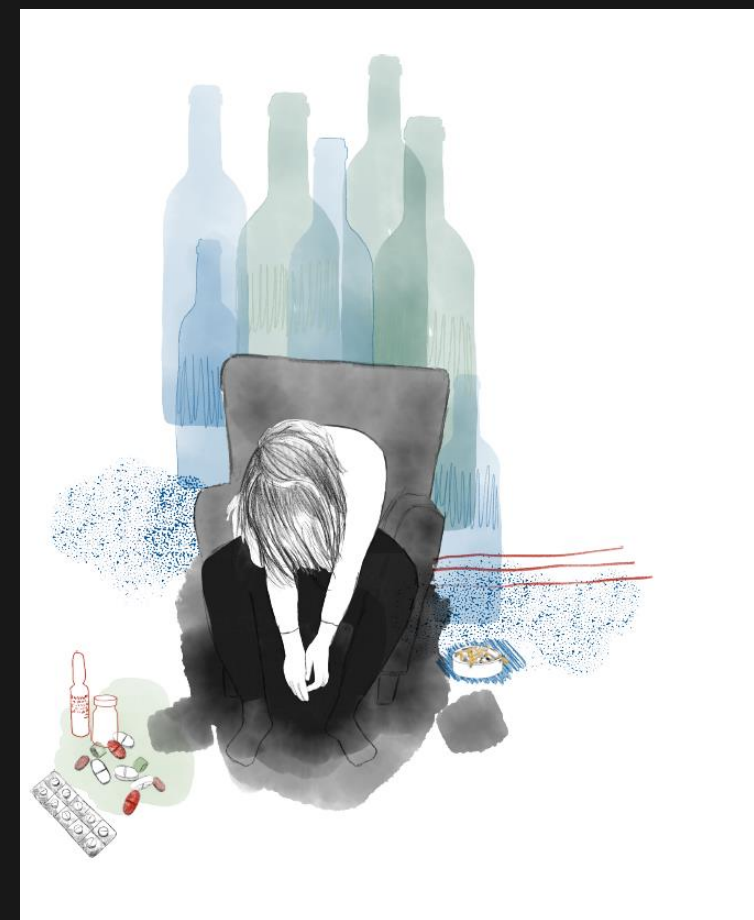

Genomförande

Fysiskt och sexuellt våld

Gå igenom följande påståenden om fysiskt och sexuellt våld. Be klienten att ta ställning till om hon eller han blivit utsatt för detta under den tidsperiod intervjun gäller.

Har den person som kryssats ovan	Aldrig	Någon gång	Upprepade gånger
42. Knuffat dig			
43. Hållit fast dig			
44. Skakat dig			
45. Kastat saker på dig			
46. Vridit om din arm			
47. Nypt eller rivit dig			
48. Dragit dig i håret			
49. Slagit till dig med handflatan på armarna eller på kroppen			
50. Tagit stryptag på dig			
51. Slagit till dig med handflatan i ansiktet eller på huvudet			

FRÅGEFORMULÄR 2

Först kommer två bakgrundsfrågor

1. Hur gammal är du?

- 18-29 år 30-39 år 40-49 år 50-64 år 65 år eller äldre

2. Vilken är din högsta utbildningsgrad? Ange endast ett svarsalternativ

- Grundskola, folkskola, realskola eller liknande
 2-årigt gymnasium eller yrkesskola
 3-4 årigt gymnasium
 Folkhögskola eller liknande
 Universitet eller högskolor kortare än 3 år
 Universitet eller högskola, 3 år eller längre

Nedan följer två frågor om våldsutsatthet

3. Har du fått någon krisbehandling i form av stödsamtal eller terapi för att bearbeta dina upplevelser av fysiskt, psykiskt eller sexuellt våld?

Ifall du inte upplevt något våld så svara nej på samtliga svarsalternativ nedan

	Nej	1-3 samtal	Fler än 3 samtal men inte regelbundet eller under en längre tid	Regelbundet stöd/terapi under en längre tid
Socialtjänsten	<input type="checkbox"/>	<input type="checkbox"/>	<input type="checkbox"/>	<input type="checkbox"/>
Sjukvården (annan än psykiatrin)	<input type="checkbox"/>	<input type="checkbox"/>	<input type="checkbox"/>	<input type="checkbox"/>
Psykiatrin	<input type="checkbox"/>	<input type="checkbox"/>	<input type="checkbox"/>	<input type="checkbox"/>
Kvinnjour eller brottsofferjour	<input type="checkbox"/>	<input type="checkbox"/>	<input type="checkbox"/>	<input type="checkbox"/>
Annan organisation eller myndighet	<input type="checkbox"/>	<input type="checkbox"/>	<input type="checkbox"/>	<input type="checkbox"/>

4. Har du någon gång tagit emot betalning eller annan ersättning för sex?

Kryssa för de alternativ som är aktuella för dig

- Nej
 Ja, en gång för mer än ett år sedan
 Ja, flera gånger för mer än ett år sedan
 Ja, en gång det senaste året
 Ja, flera gånger det senaste året



Resultat – fysiskt våld

- Mer än hälften av kvinnorna har utsatts för våld i nära relation.
- 40% har fått skador som har krävt sjukhusvård.
- Var femte kvinna i studien har upplevt att en nära anhörig har försökt att döda dem vid upprepande tillfällen.

Figur 5. Antalet deltagare som aldrig, någon gång eller vid upprepade tillfällen utsatts för mordförsök.

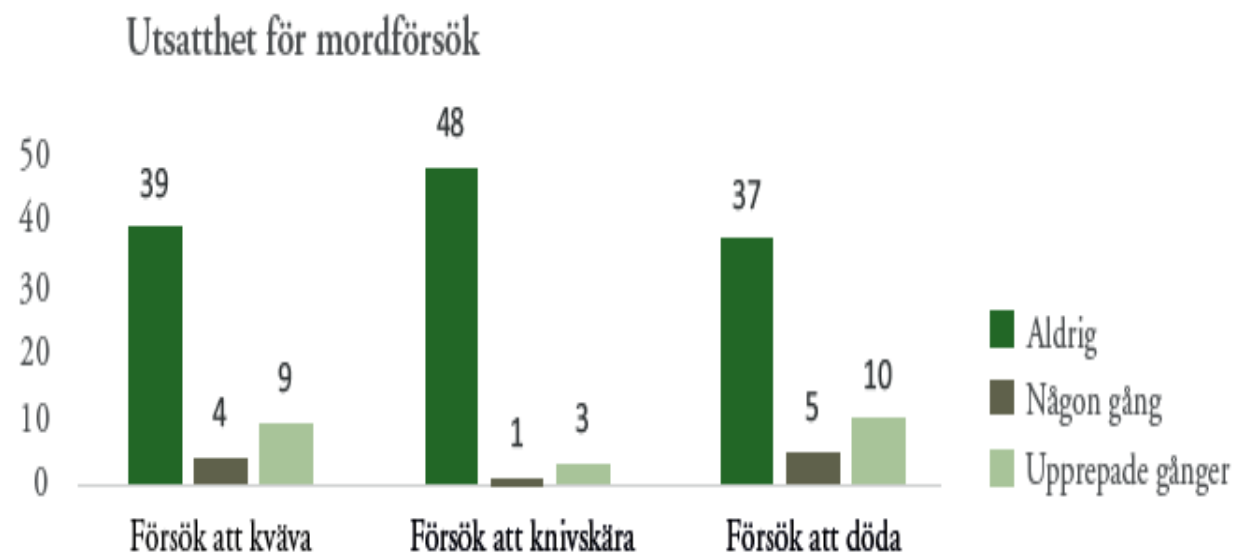

Resultat – psykiskt våld

- 96% har upplevt kränkningar
- Majoriteten har upplevt hot i form av iakttagelser, förföljelser, sms-hot och liknande, vid upprepade tillfällen.

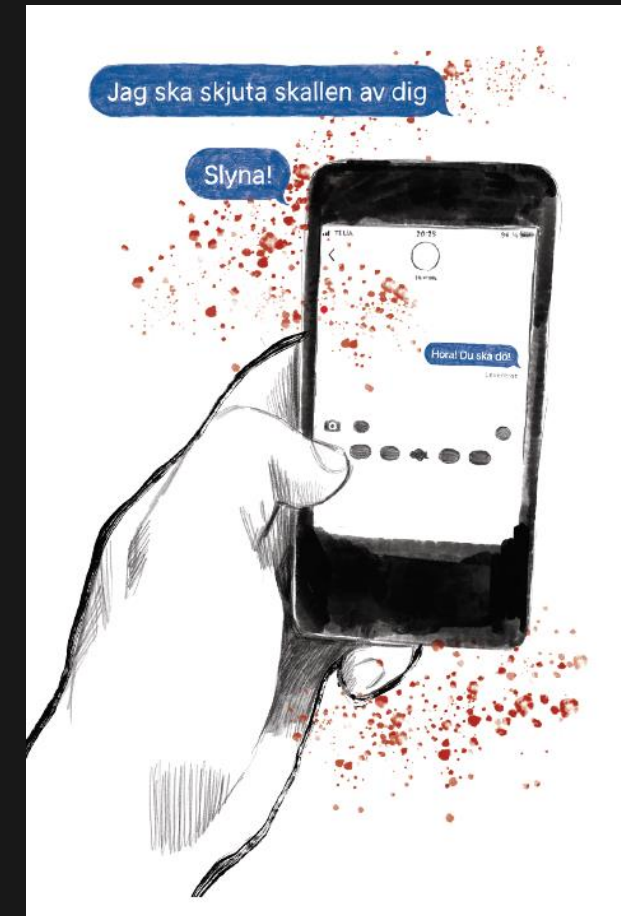

Resultat – sexuellt våld



- 52 % av kvinnorna har utsatts för att partnern har krävt sex.
- Nära hälften av kvinnorna har blivit fysiskt skadade av sex där partner varit våldsam och skadat intima kroppsdelar.



Sex mot ersättning

- Var femte kvinna i studien har tagit betalt för sex minst en gång under det senaste året eller året innan.
- Majoriteten av kvinnorna som tagit betalt för sex är mellan 18-29 år.

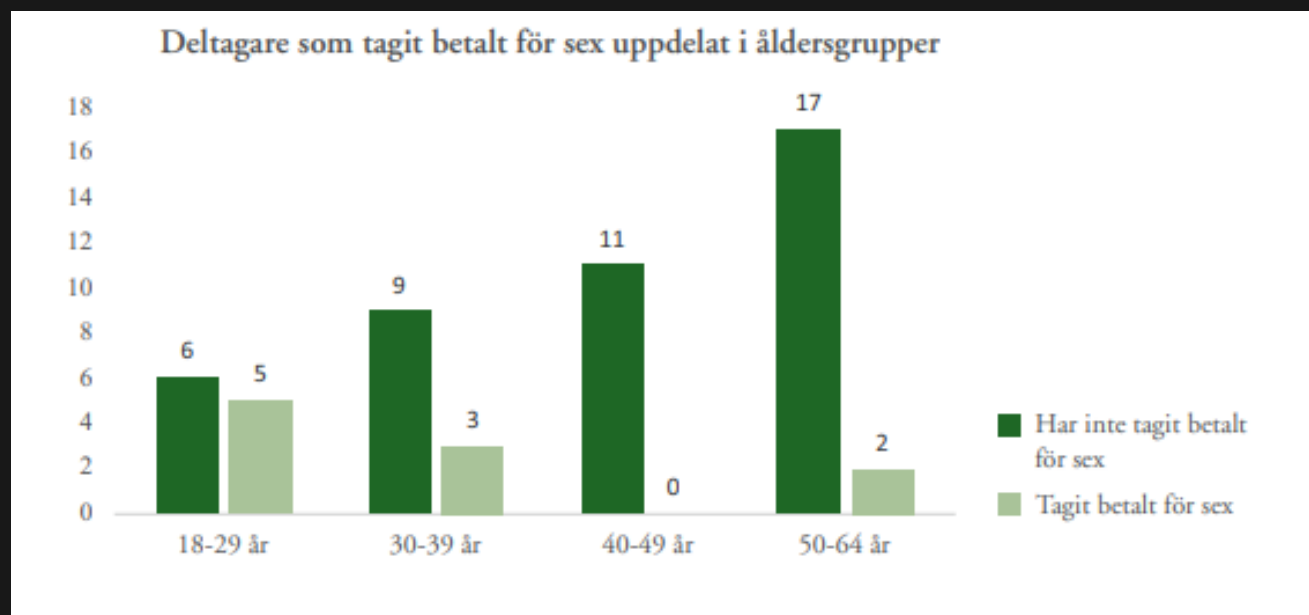

Resultat – missbruksbehandling

Figur 7. Redogör för skillnader i rapporterade medelvärden (y-axel) i tillfredsställelse med behandlingen beroende av om deltagaren utsatts för fysiskt, psykiskt eller sexuellt våld någon gång till upprepade gånger.

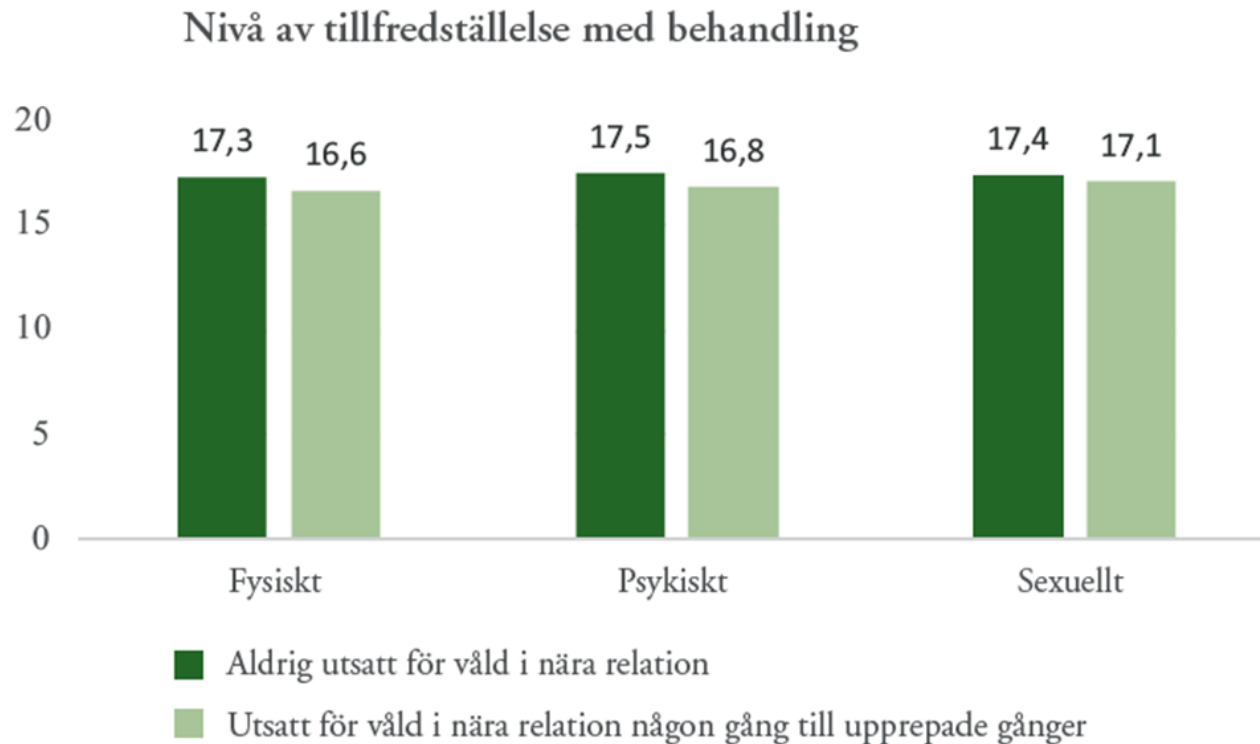

Krisbehandling

- 27 % från socialtjänsten eller psykiatri
- 16 % sjukvården
- 25 % kvinnojour eller brottsofferjour
- 21 % från annan organisation



Slutsatser

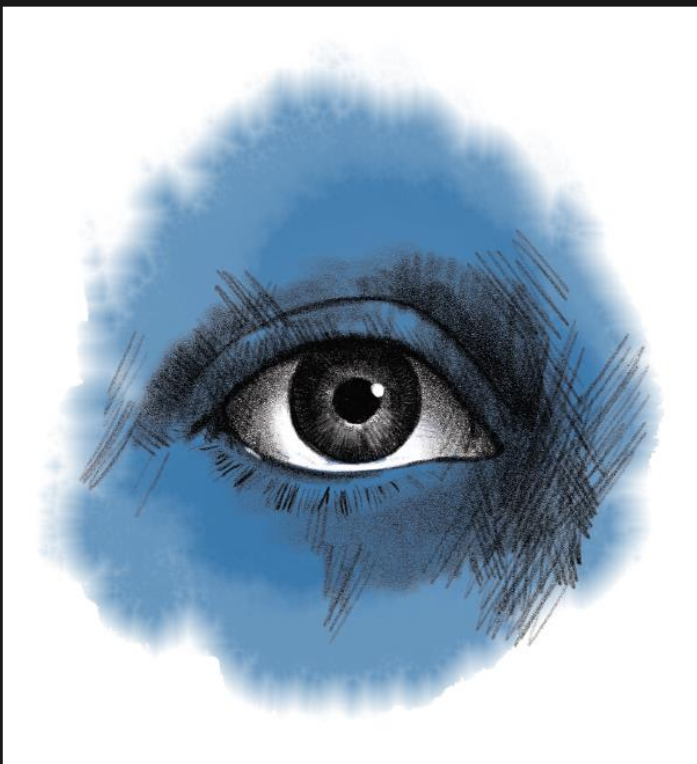

- Högre grad av våldsutsatthet
- Normaliserat med kränkningar och psykiskt våld
- Trauma och våldsutsatthet behöver behandlas parallellt med missbruket



lansstyrelsen.se/vastmanland

Pernilla Börjesson
Enhetschef, Länsstyrelsen
Västmanland
pernilla.borjesson@lansstyrelsen.se

Johanna Eriksson
Utvecklingsledare, Mäns våld mot
kvinnor
Länsstyrelsen Västmanland
Johanna.l.eriksson@lansstyrelsen.se

