

VÅLDET, KOSTNADERNA OCH JÄMSTÄLLDHETEN

Ingvar Nilsson (i.nilsson@seeab.se)

2022-05-18

Flera olika perspektiv



**MACHOKULTUREN
VÅLD I NÄRA RELATIONER
HESDERSVÅLD
MAMMORNA I ORTEN
STRUKTURERNA**



**Varför arbeta preventivt,
förebyggande och
rehabiliterande?**

VILL DU INVESTERA I MIN FRAMTID???



**DET BLIR
FÖR DYRT**

VILL DU INVESTERA I MIN FRAMTID???



Varför arbeta preventivt, förebyggande och rehabiliterande?

**Därför att det är
bra för människorna
och det är
oerhört lönsamt
= bättre + billigare**



**MACHO-
KULTUR???**

**PULL
IN**



**Inte vara med
Annorlunda
Stigmatiserad**



**Tillhöra
Gemenskap
Vara med**



**PUSH
OUT**



Han hoppade på hans huvud



**EN SATSNING PÅ UNGA
EN KORTSIKTIG KOSTNAD
ELLER EN
LÅNGSIKTIG SOCIAL INVESTERING**

**KOSTNAD FÖR EN
INSATS
SOCIAL INSATS-
GRUPP 2 MKR**

50 gånger

**KOSTNAD FÖR ATT
AVSTÅ
1 GÄNGKRIMINELL
25 - 100 MKR**

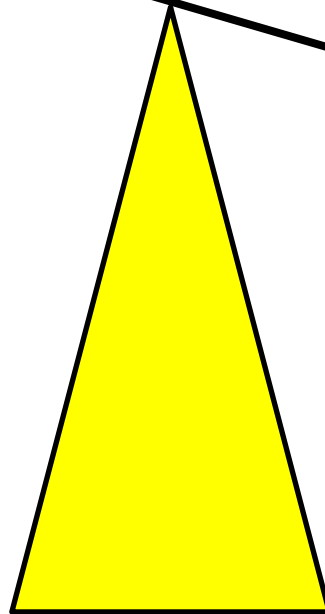



Våld i nära relationer

DE DIREKTA EFFEKTERNA AV ETT VÅLDSPANORAMA

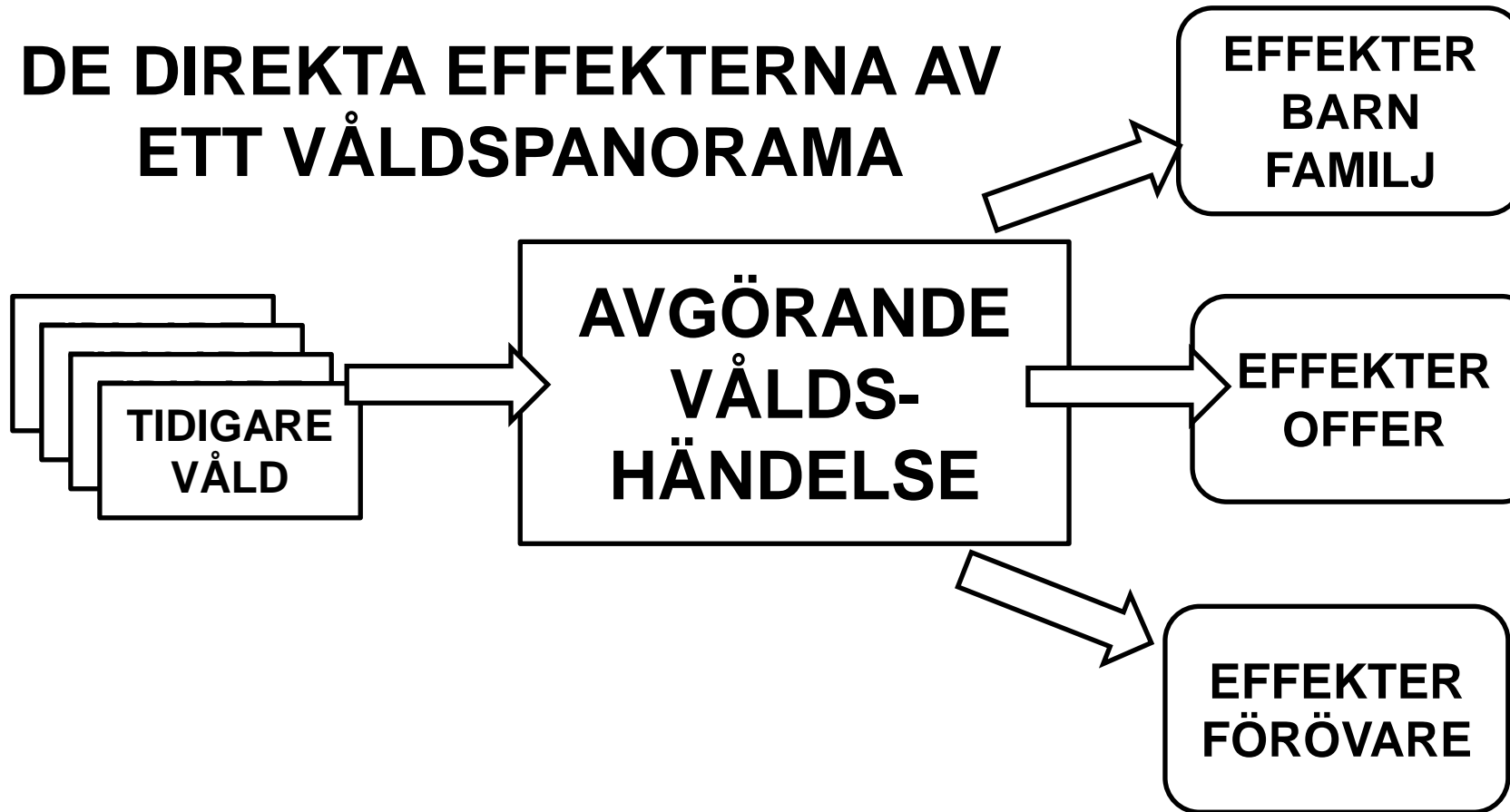

Vad kostar ett våldsoffer? När kostar det? Vem står för notan?

Strypning med händer



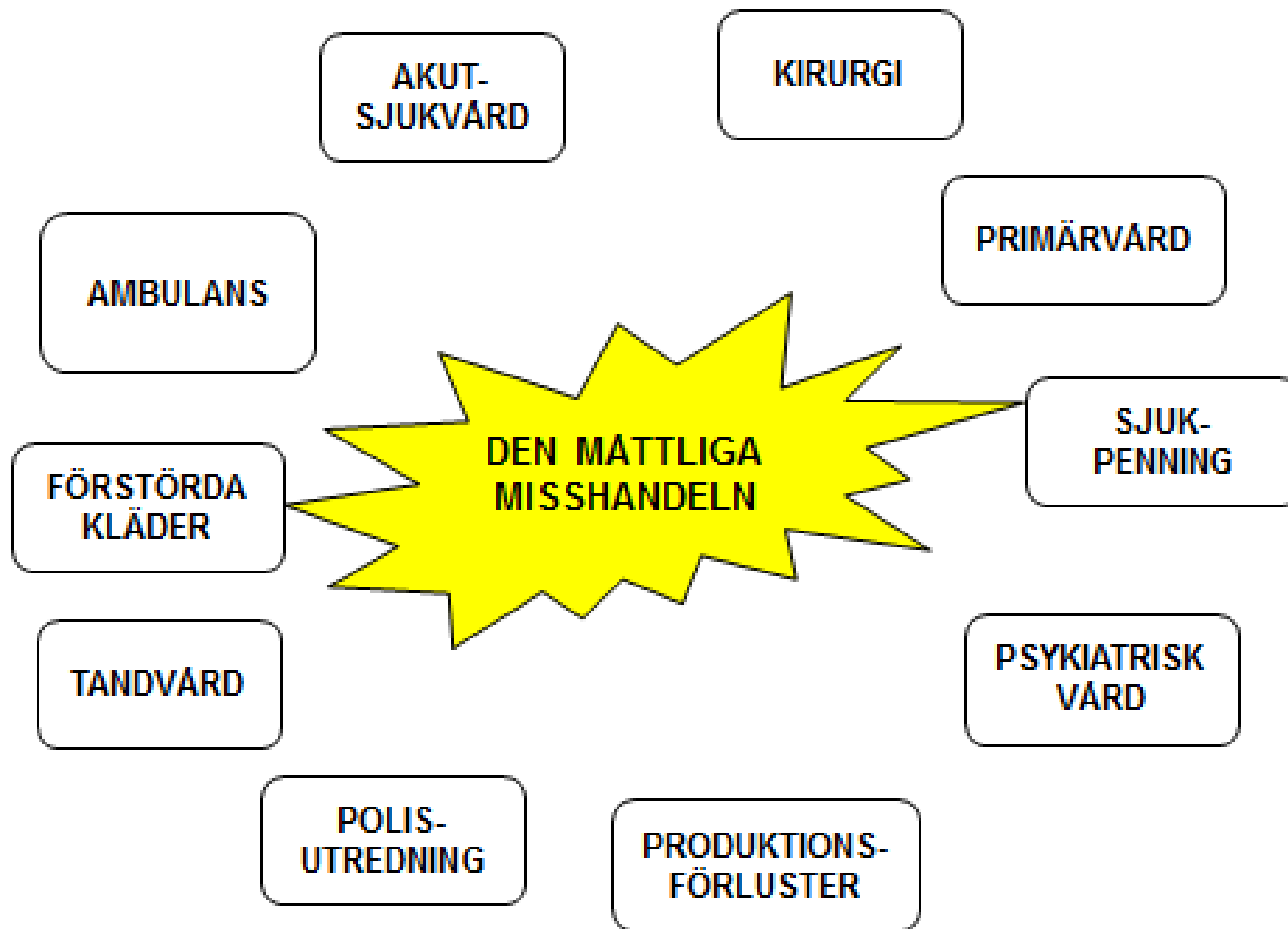

		extern kostnad	därav reall
MÅTTLIG MISSHANDEL			
effekter	akut somatisk vård	15 000 kr	15 000 kr
	kirurgisk vård	30 000 kr	30 000 kr
	primärvård	8 000 kr	8 000 kr
	psykiatrisk vård	3 000 kr	3 000 kr
	sjukskrivning	36 000 kr	
	produktionsförluster	78 000 kr	78 000 kr
	polisutredning m.m.	30 000 kr	30 000 kr
	skadegörelse	3 000 kr	3 000 kr
summa externa kostnader		203 000	167 000

DEN GROVA MISSHANDELN

	1 år	2 år	5 år	15 år	30 år	45 år
Arbetsförmedling	0	0	0	0	0	0
Försäkringskassa	82 000	148 365	348 225	867 524	1 348 426	1 615 454
Kommun	0	9 976	42 650	127 547	206 168	249 822
Landsting	35 150	91 917	187 258	434 982	664 390	791 772
Rättsväsende	0	0	0	0	0	0
Övriga	0	0	0	0	0	0
Produktionsvärde	92 000	202 577	509 438	1 306 759	2 045 127	2 455 117
<i>Summa</i>	<i>209 150</i>	<i>452 836</i>	<i>1 087 571</i>	<i>2 736 812</i>	<i>4 264 111</i>	<i>5 112 165</i>

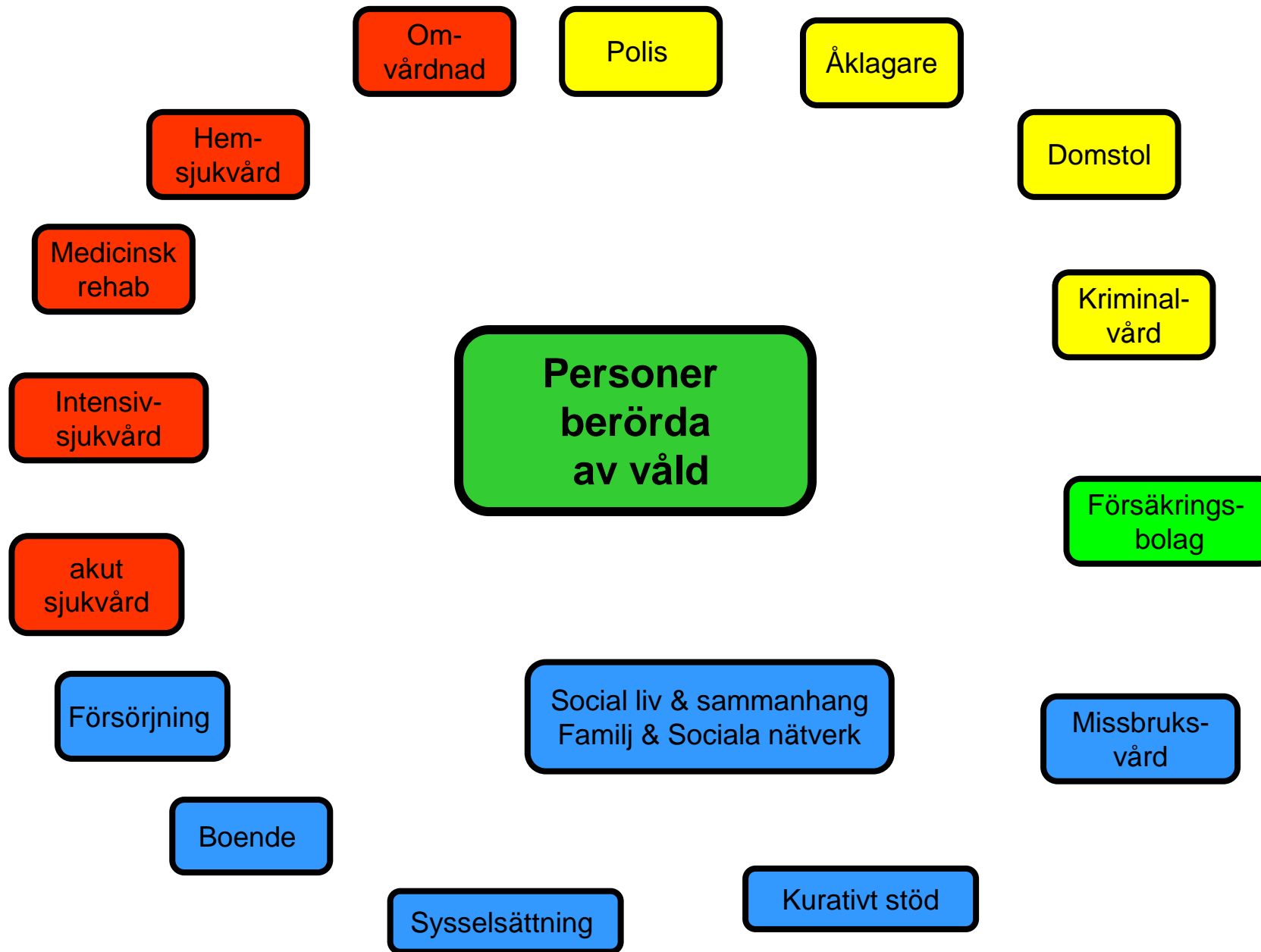

Invalidiserande våld – första dygnet

- Sparkad i huvudet
- Medvetslös
- Röntgen, datortomografi
- Akutvård med utredning
- Polis medföljer
- Ansiktsskador, tänder, käke
- Intuberad
- Blödningar i huvudet, skallbensfrakturer, trycket stiger i hjärnan
- Inklämningsrisk, andningscentrum
- Blödningar mellan hjärnhinnorna
- Skador i thorax – lungsäcken, lunga sammanfaller, revbensfraktur
- Vårdlag flera specialister
- Neurokirurgisk klinik KS
- Överflyttning
- Intensivvårdsambulans – blåljustransport – kanske poliseskort
- Omedelbar operation – 1-5 timmar
- Familjen varslas

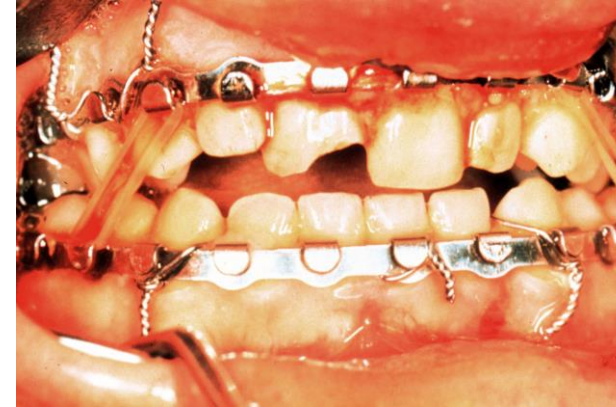

Livet därefter - läget

- Kan inte gå
- Rullstolsburen/sängliggande
- Ständig omvårdnad/passning
- Kontinuerligt betydande vårdinsatser
- Övergivenhet, ensamhet, isolering
- Depressioner
- Svårt med tal
- Kognitiva störningar/skador & beteendeförändringa
- Personlighetsförändring

DEN INVALIDISDERANDE MISSHANDELN

	1 år	2 år	5 år	15 år	30 år	45 år
Arbetsförmedling	0	0	0	0	0	0
Försäkringskassa	436 600	2 078 638	6 059 080	16 401 514	25 979 239	31 297 410
Kommun	429 300	776 786	1 734 786	4 223 970	6 529 107	7 809 068
Landsting	1 466 000	1 561 861	1 902 117	2 786 211	3 604 936	4 059 545
Rättsväsende	0	0	0	0	0	0
Övriga	0	0	0	0	0	0
Produktionsvärde	276 000	541 385	1 277 851	3 191 422	4 963 505	5 947 480
<i>Summa</i>	<i>2 607 900</i>	<i>4 958 669</i>	<i>10 973 834</i>	<i>26 603 118</i>	<i>41 076 788</i>	<i>49 113 503</i>

OCH BARNEN DÅ???

De socioekonomiska effekterna under trettio års till följd av återkommande perioder av sjukskrivning och arbetslöshet kopplad till viss sidoproblematik

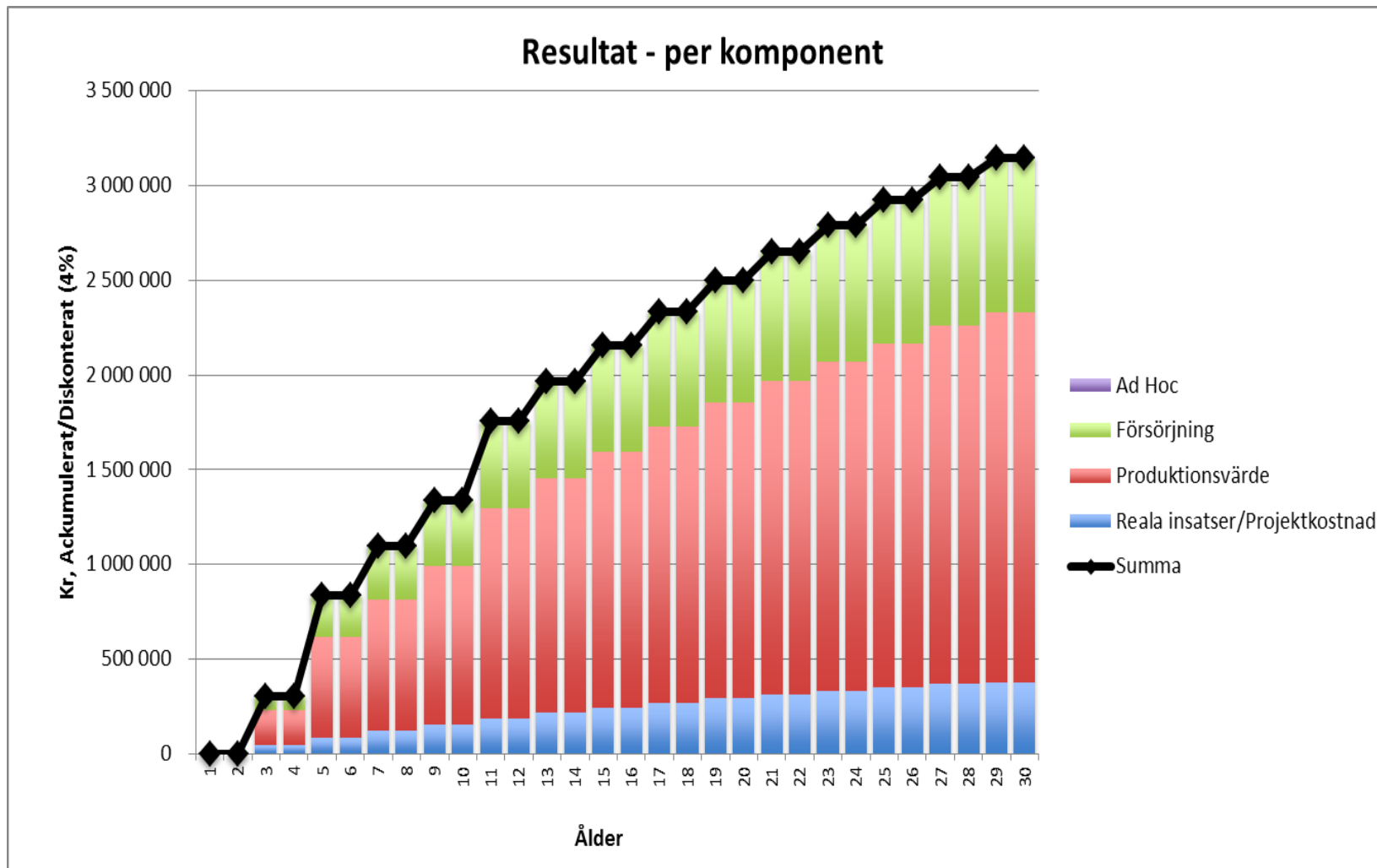

De socioekonomiska effekterna under trettio års till följd av 15% lägre lönenivå (produktionsvärde) – ingen sidoproblematik

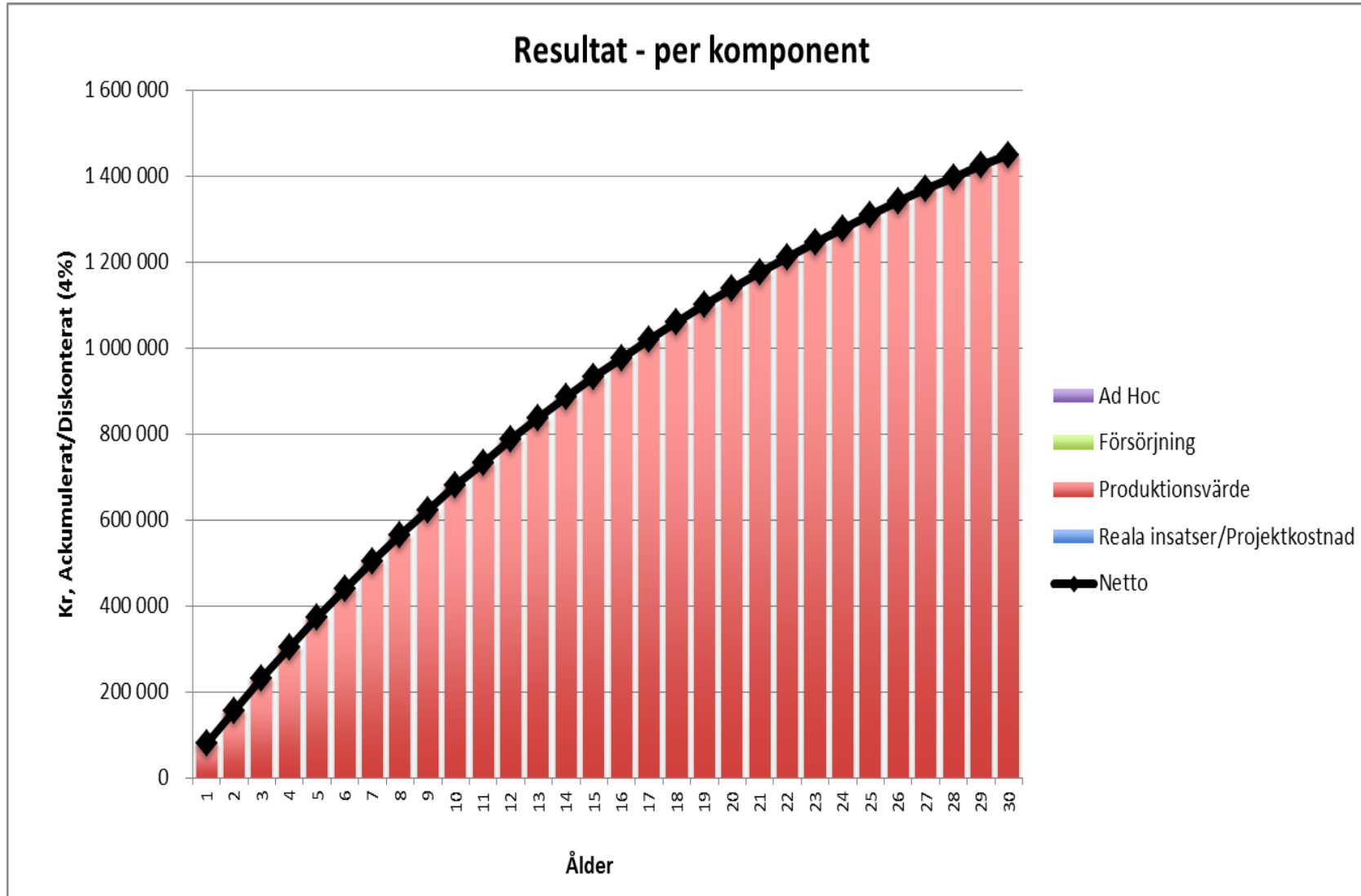

Fallet Södertälje (knappt 1% av riket)

- 504 anmälningar av våld (året 2013)
- 86 st av dessa ledde till frihetsberövande
- 33 st av dess ledde till häktning
- Så här räknade vi
 - 16 av häktningsfallen ledde till effekter av det slag vi beräknat
 - I 8 av dessa fall går förövarna(männen) fria
 - I 8 av fallen finns barn som påverkas
 - Inga andra effekter uppstår
- Vad kostar detta årligen – eller vad är en framgångsrik intervention/prevention värd???

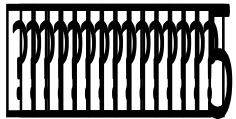
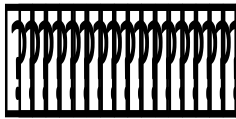
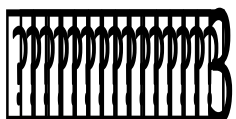
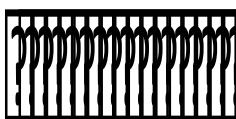
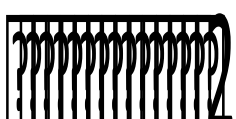
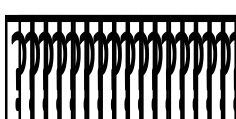
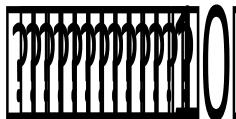
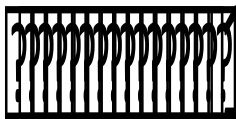
	genomsnittskostnad	totalkostnad
offer	 121,65 kr	 81794,640,0 kr
förövare	 492,12 kr	 27937,696,0 kr
barn	 242,28 kr	 17937,820,0 kr
summa	 10846,605 kr	 127670,156,0 kr

ETT STORT ELLER LITET PROBLEM?

Riket
12 – 13 Mdr

Kommunen
127 Mkr

Händelsen
Offer
Förövare
Barnen
10,8 Mkr



Mammorna

AV ALEXANDRA PASCALIDOU
SUNIL MUNSHI & LISA LINDÉN

FIKSTEATERN

2024

KULTURHUSET
STOCKHOLM

MAMMORNA



17-åring omhäktad för polismordet i Göteborg

UPPDATERAD 18 JULI 2021 PUBLICERAD 16 JULI 2021

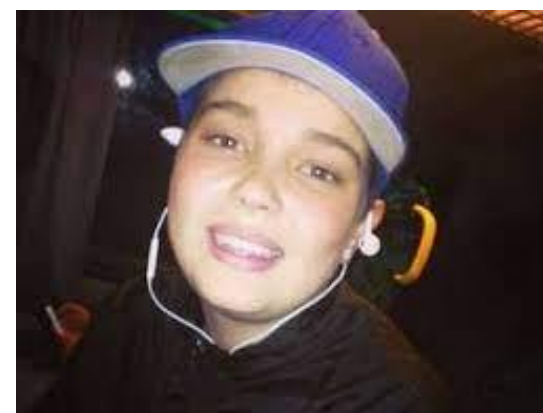

**SONY – EN KOSTNAD
ELLER EN SOCIAL
INVESTERING?**

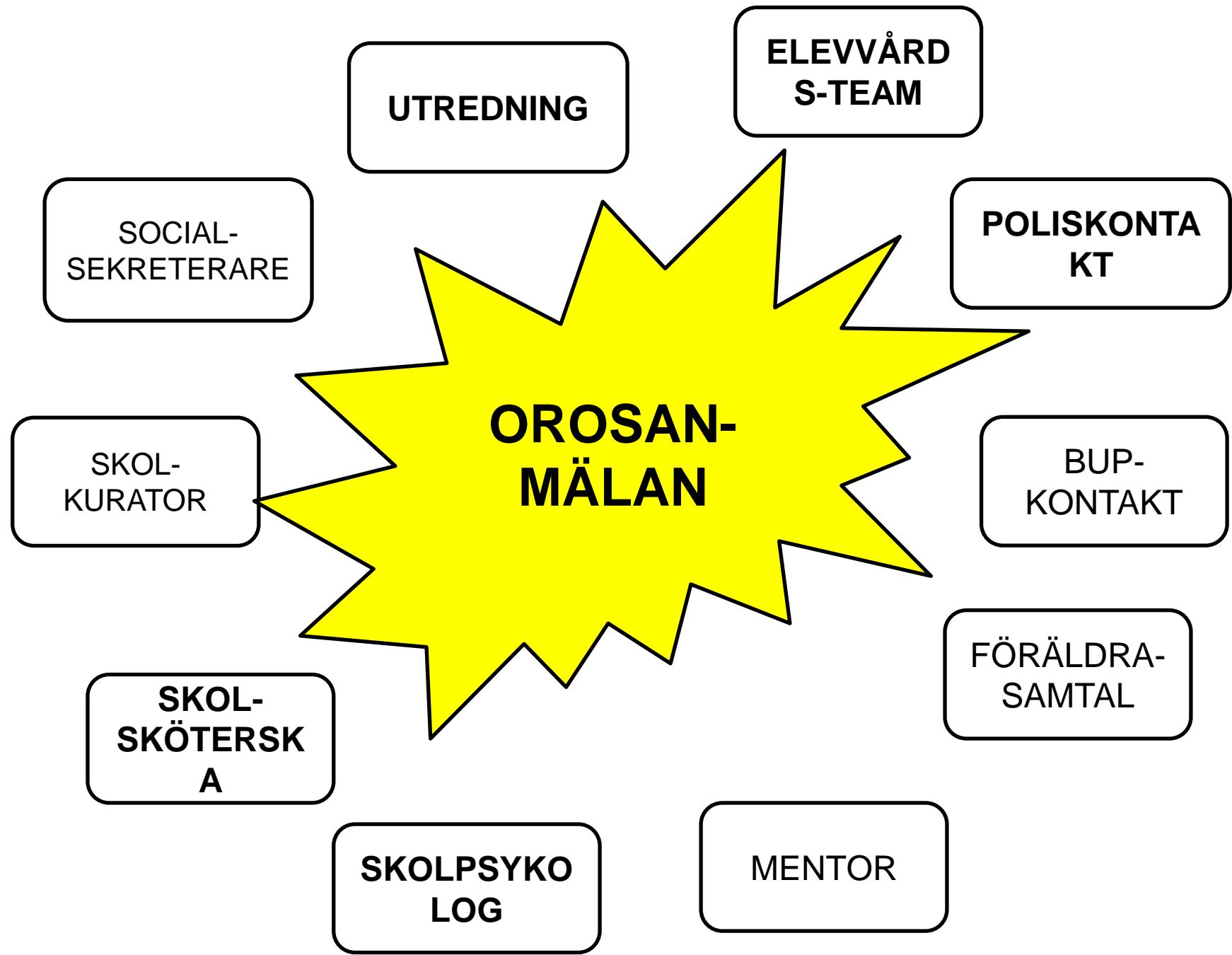

Sony 0 – 10 år

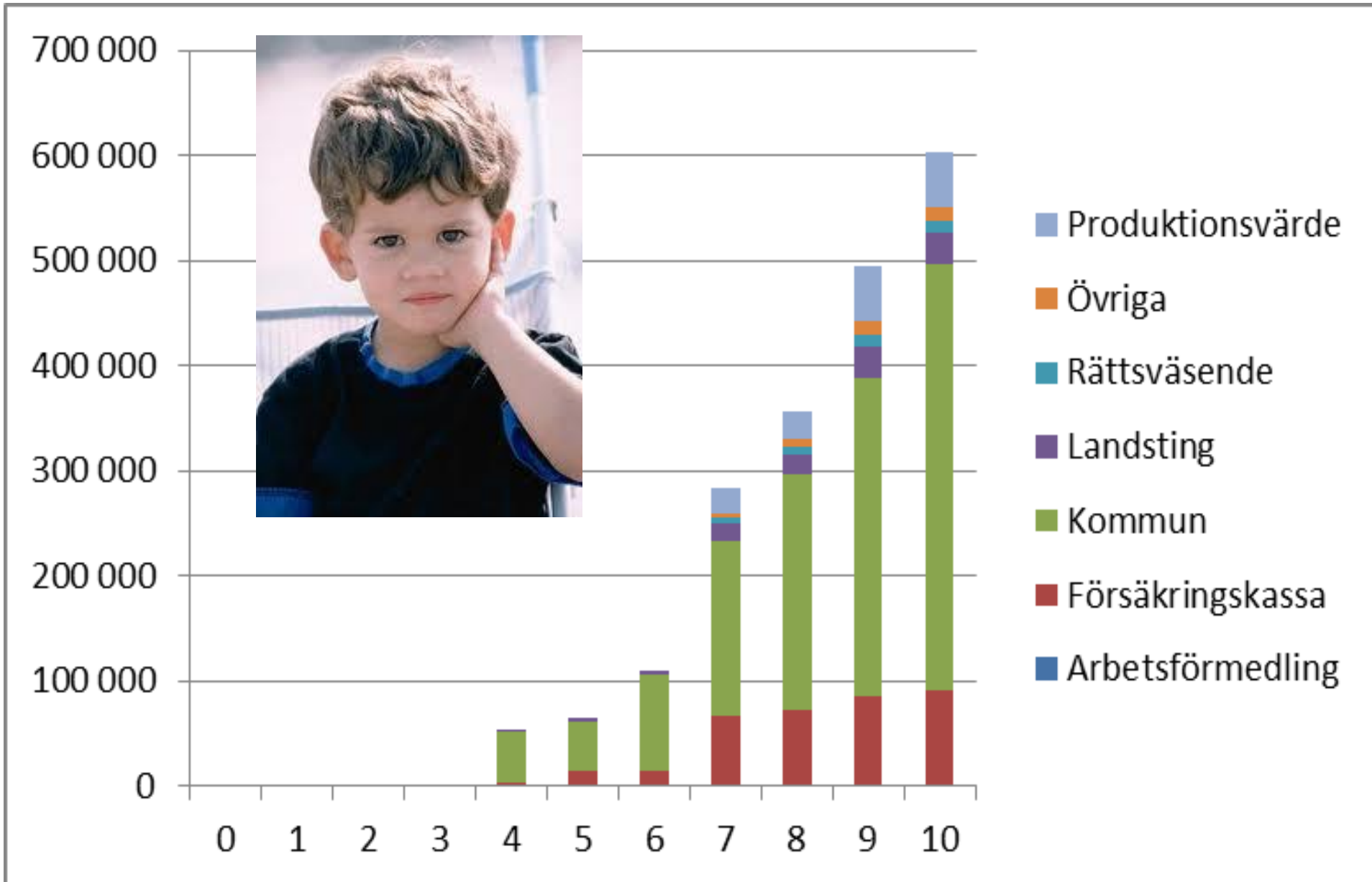

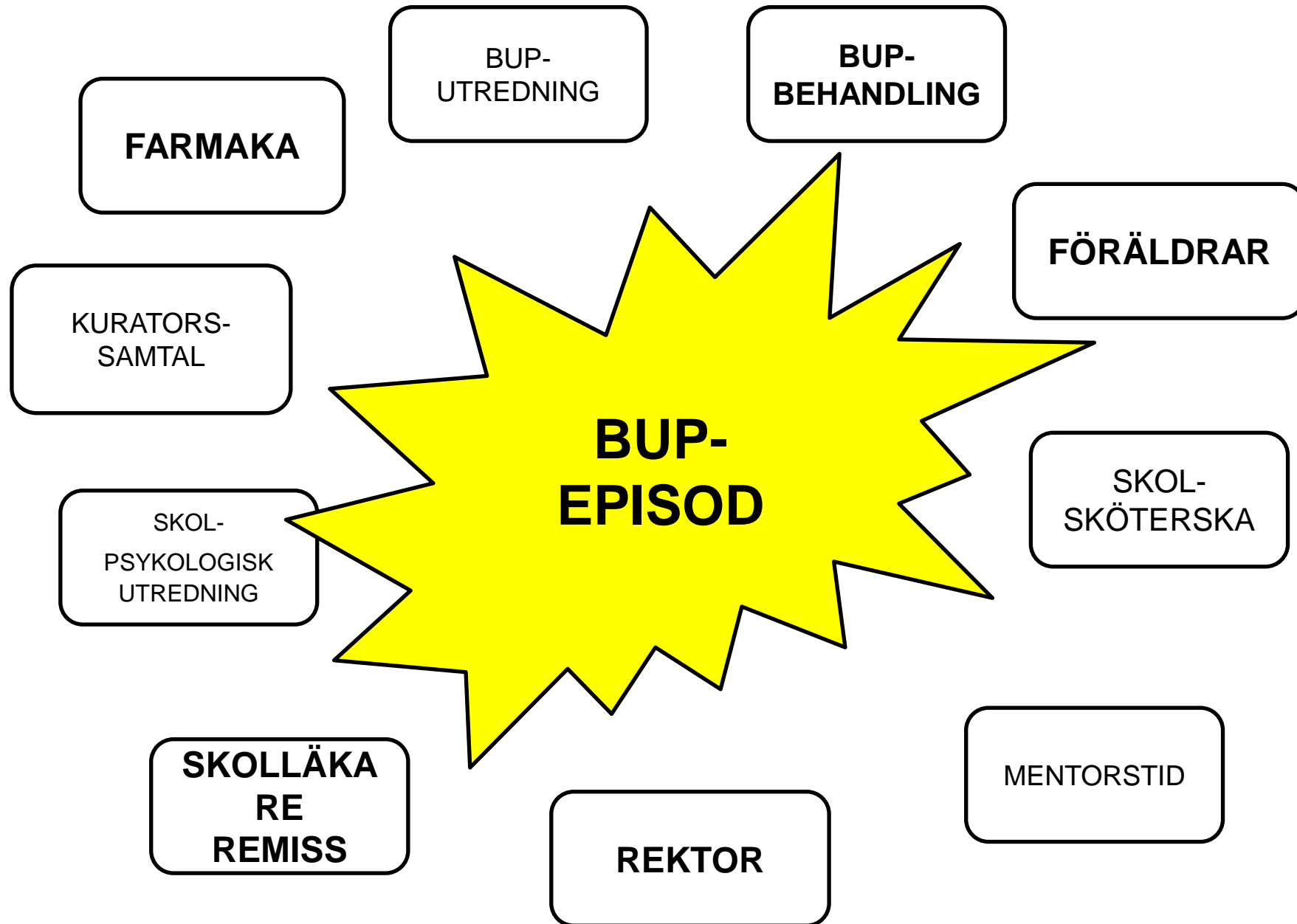

Sony 11 -18 år

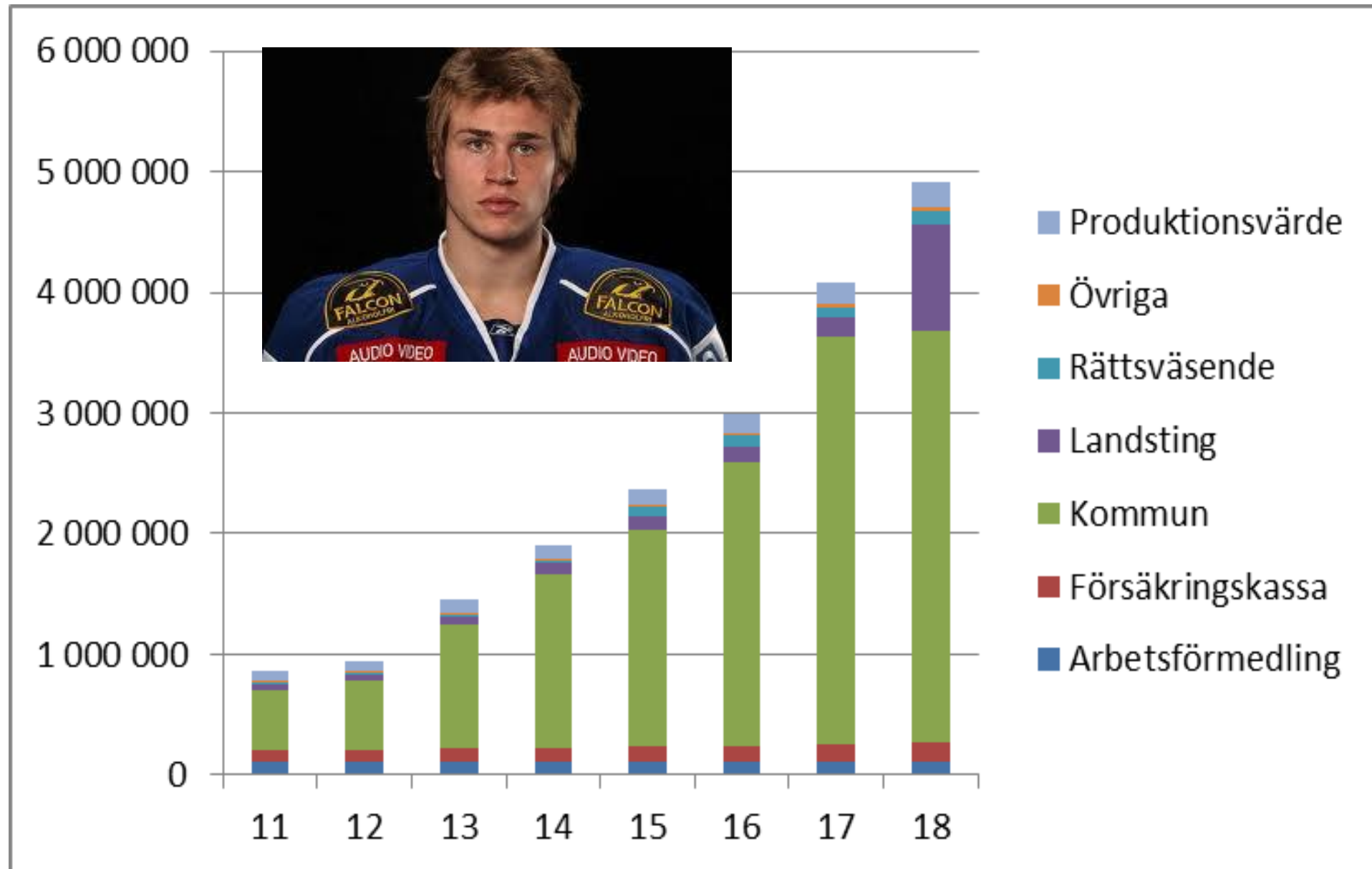

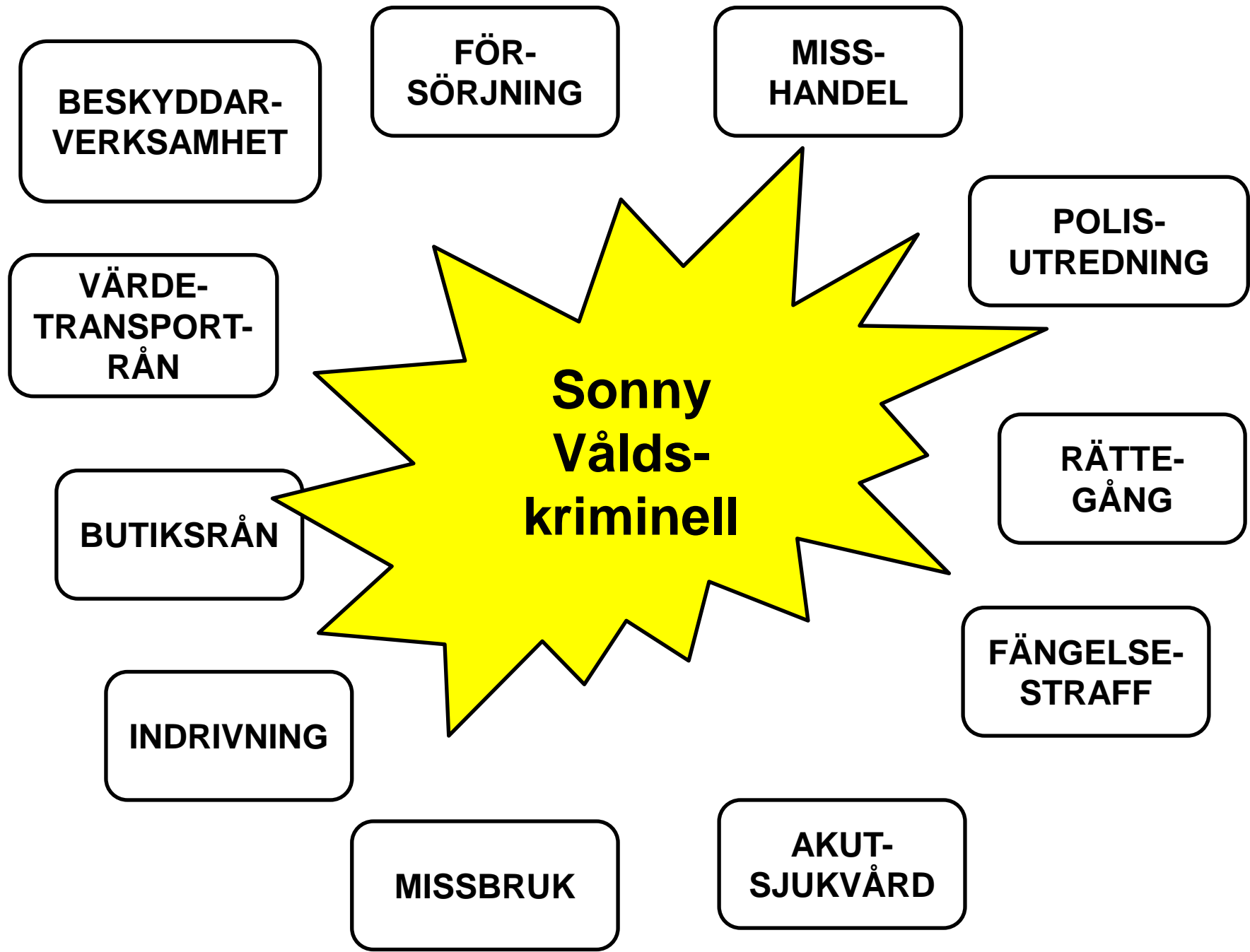

Sony från 0-40 år - gängkriminell

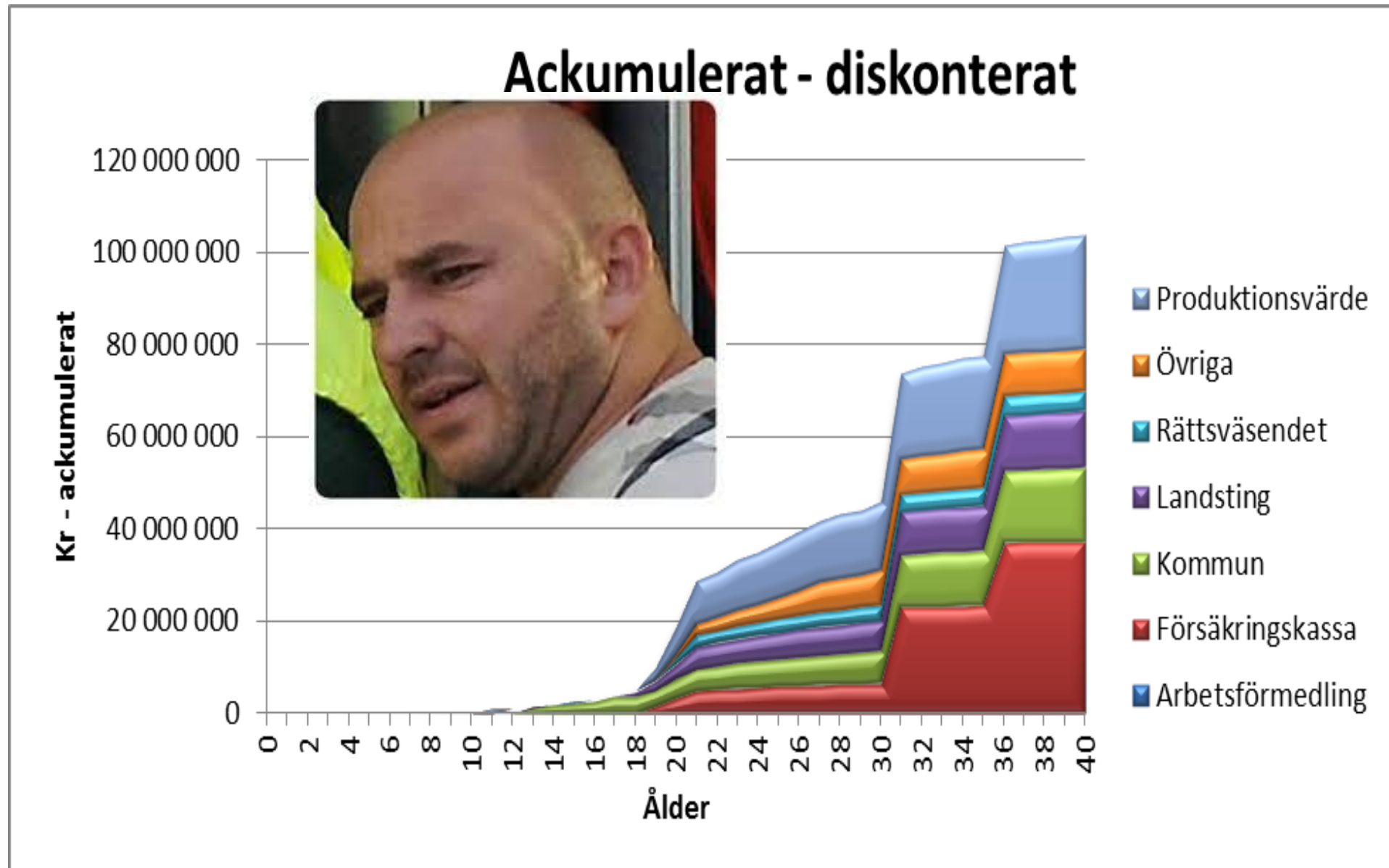

FEM SPÅR – OCH ETT SJÄTTE



**VARFÖR ÄR ETT
SOCIALT
INVESTERINGS-
PERSPEKTIV SÅ
SVÅRT???**

KOSTNAD

REHABVINSTER & TIDSFAKTORN

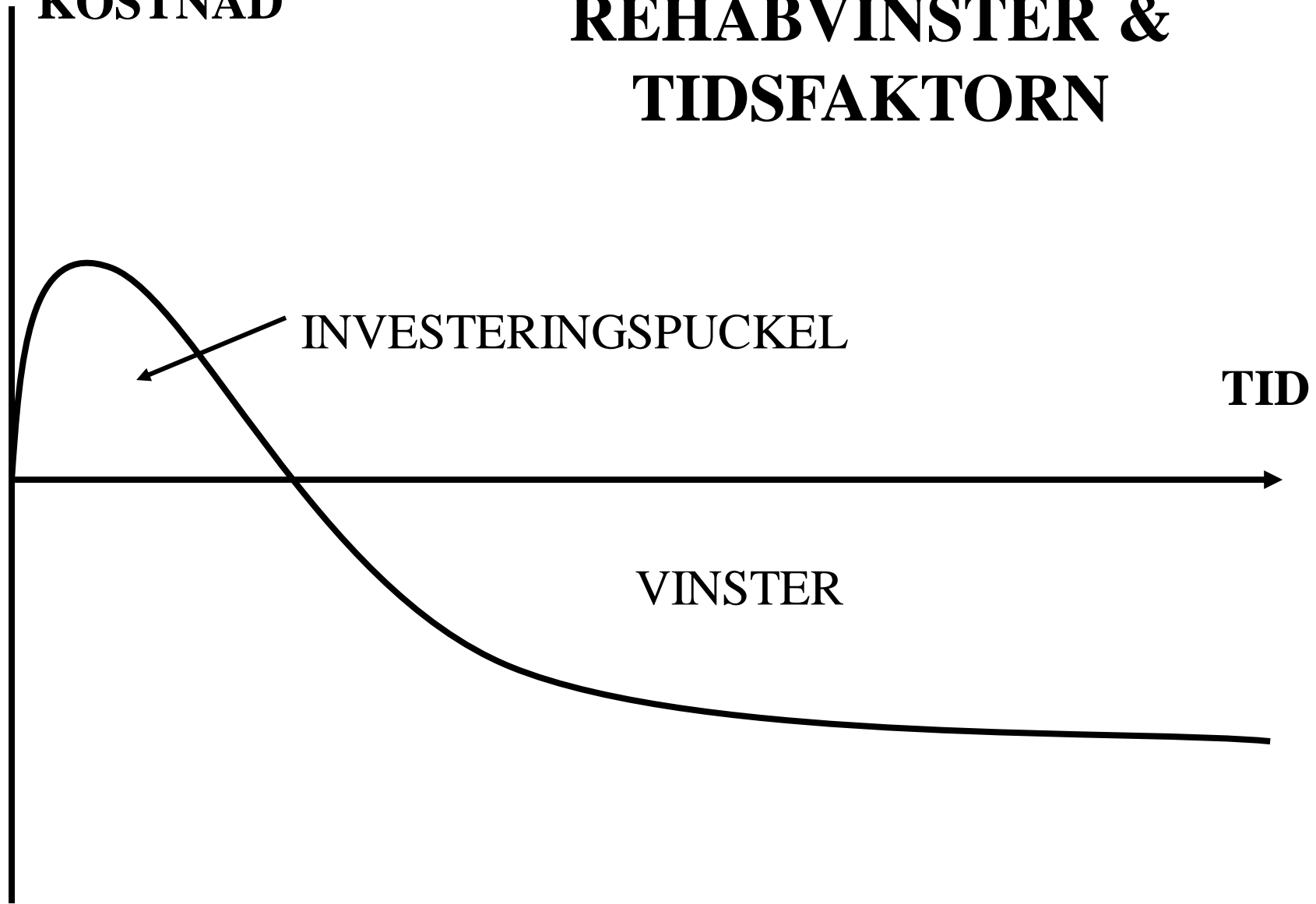

INVESTERINGSPUCKEL

TID

VINSTER

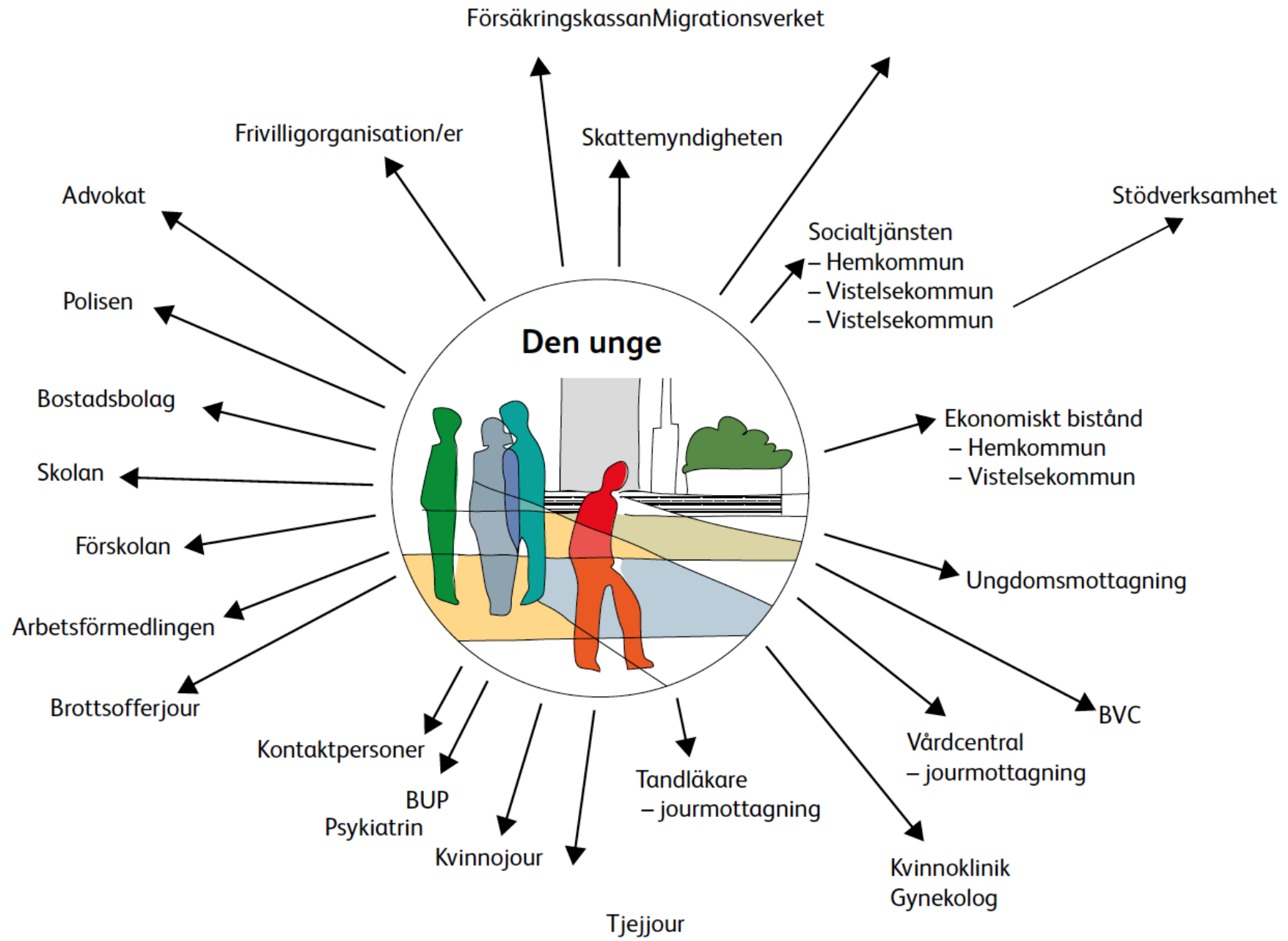

OSYNLIGHETEN
De många & långa
perspektiven
De stora talens fördunkling

ANSVARSFRIHETEN
Ingen har ansvar för
helheten & långsiktigheten



PYRAMIDSPELSEFFEKTEN
Omfördelningseffekten
Alla spelar svarte-petter
De små beslutens tyranni

Så visst vill du investera i min framtid?





HEDERSVÅLDET

UNGDOMSTIDEN

VUXENLIVET

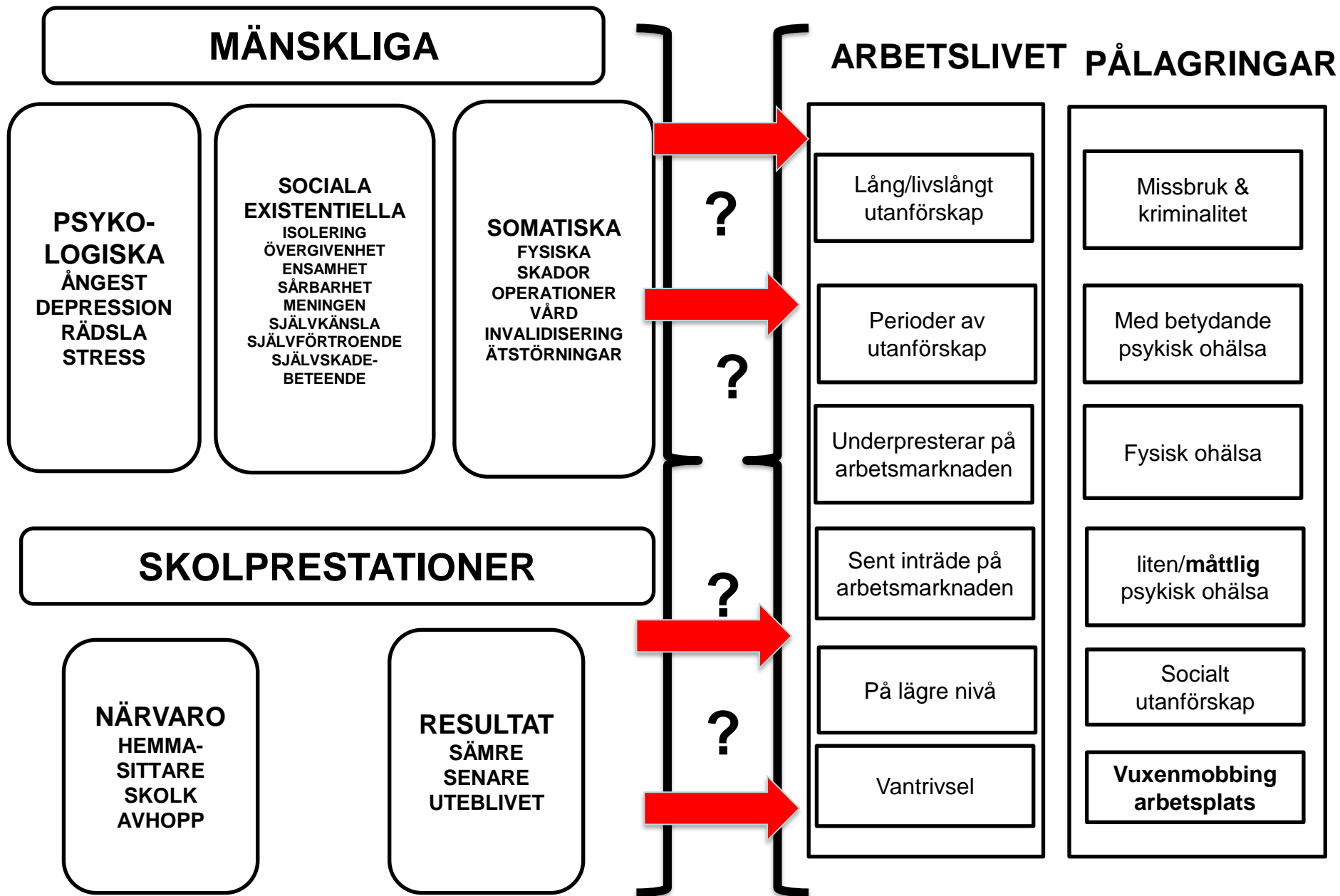

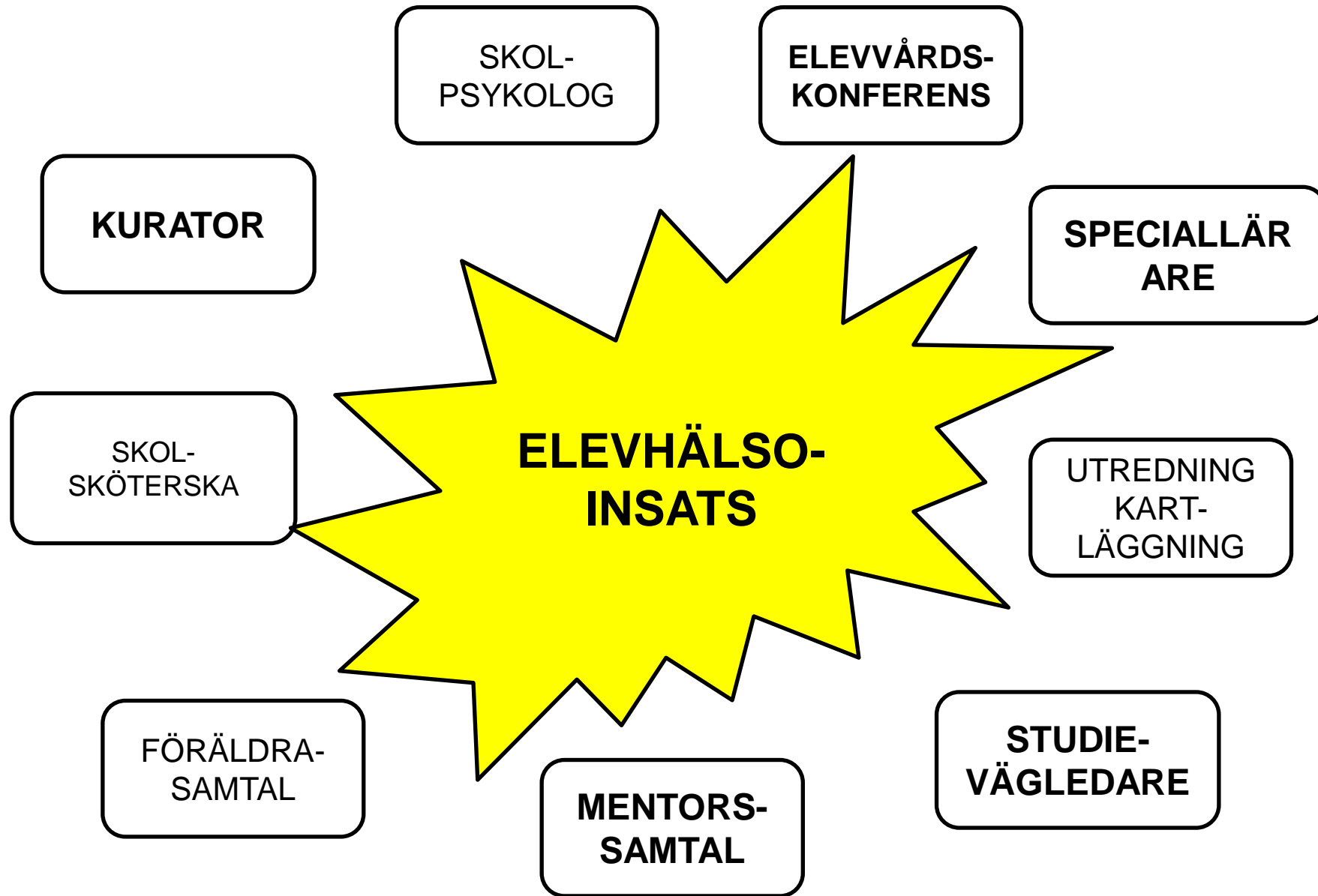

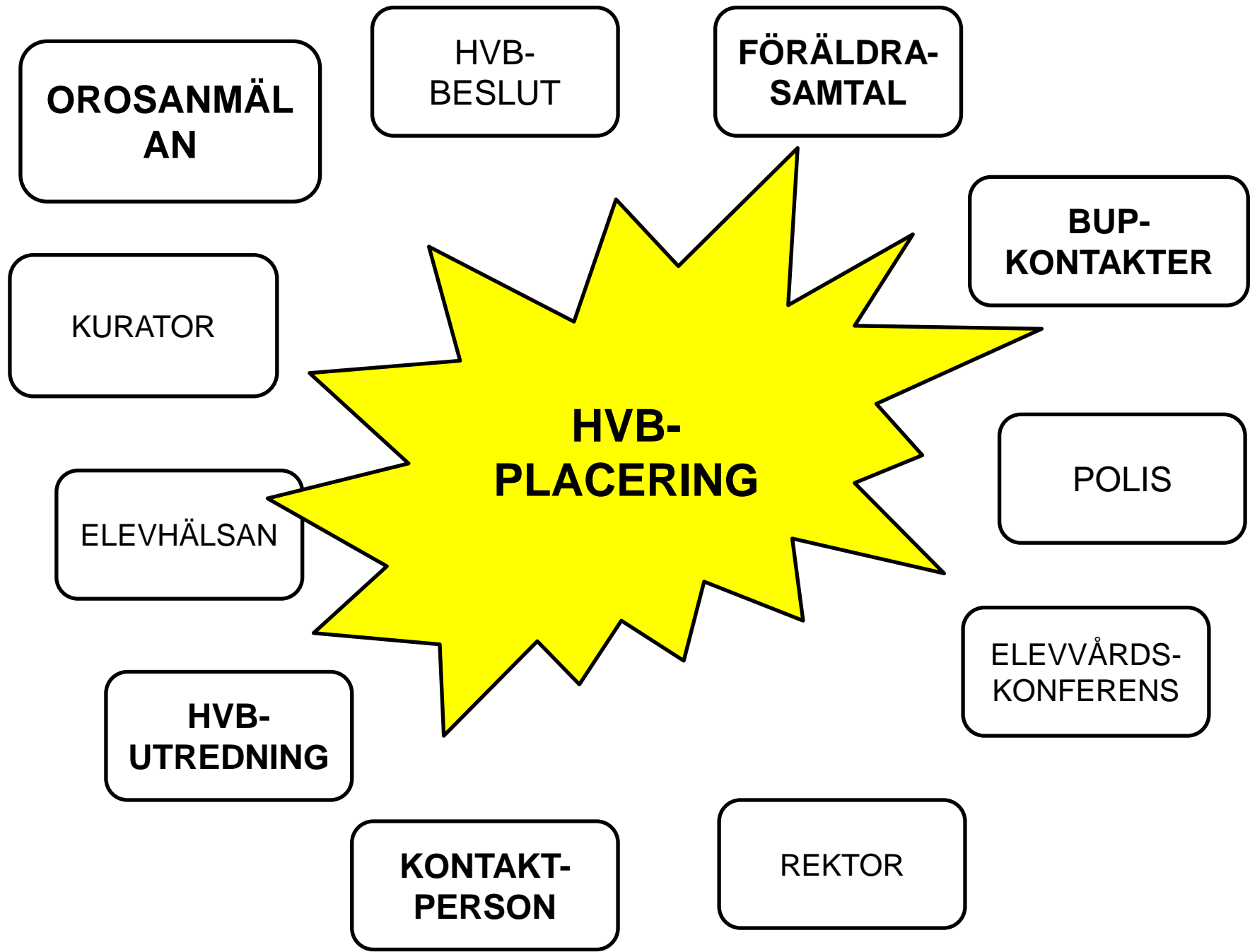

**KOSTNAD TRE ÅR
SKYDDAT BOENDE
M.M-
2, 3 Mkr**

**LIVSLÅNGT
UTAN-
FÖRSKAP
10-12 Mkr**

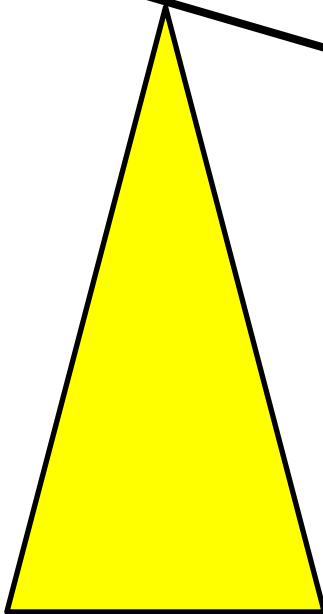

Slutsatser

- Kostnaderna är höga – mycket höga
- Det mesta ”osynligt”
- Det går att räkna på
- Två grundproblem
 - Kortsiktighet
 - Stuprörsstrukturen
- Sätter fingret på värdet av framgångsrik prevention
- Det är möjligt att förändra
- Kräver
 - Politisk vilja
 - Organisatorisk förmåga